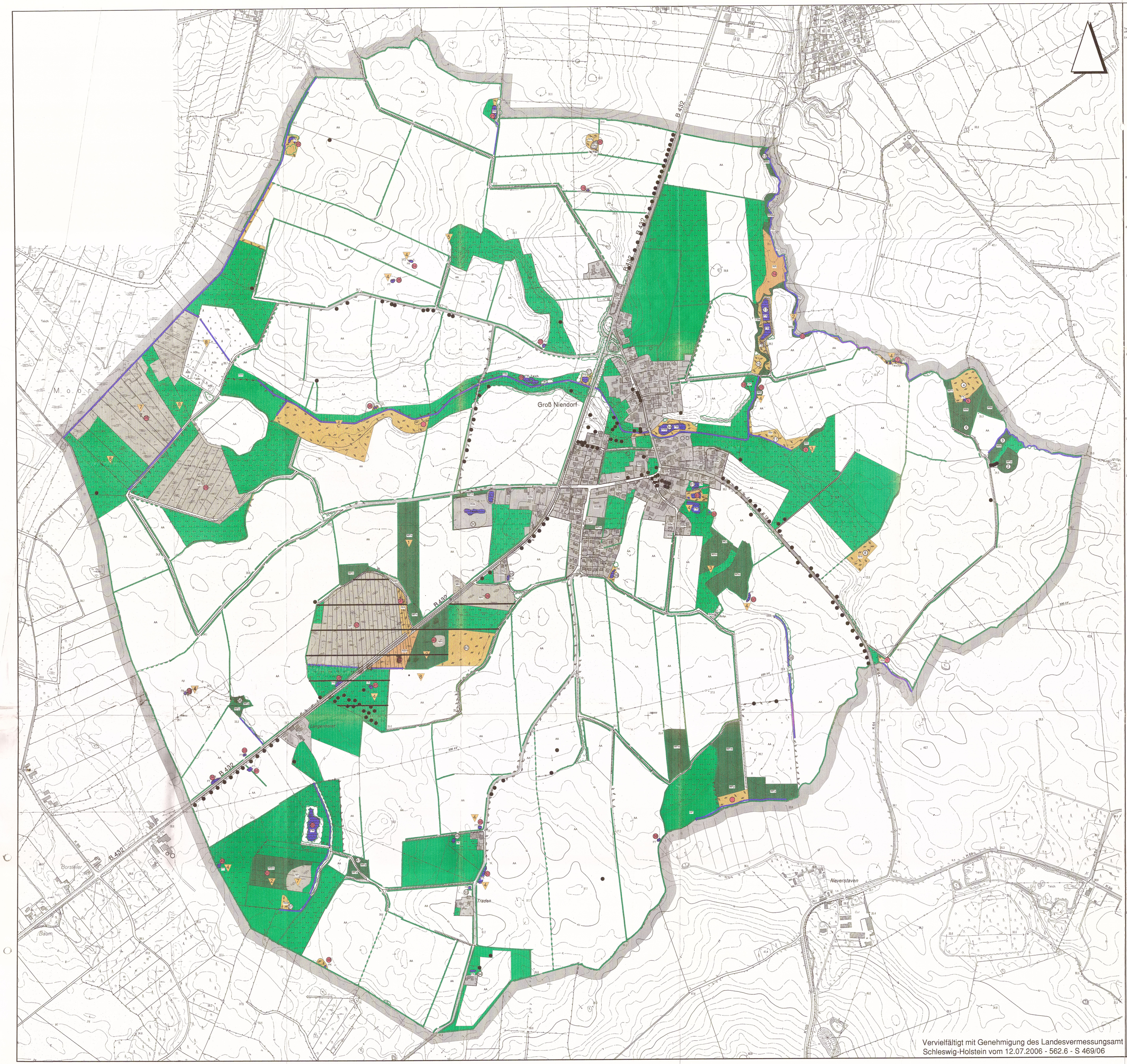

ZEICHENERKLÄRUNG

Grenze des Geltungsbereiches des Landschaftsplanes

Text-ziffer	Biotop-/Nutzungstypen (gem. Anlage 2 der Landschaftsplan-VO v. 29.07.1998)	Code	Nr. gem. BiotopVO	Schutzstatus LNatSchG 2003
2.4.2.1	WÄLDER, GEBÜSCHE UND KLEINGEHÖLZE			
	Sonstige Laubwälder feucht bis nasser Standorte	WFp		
	mesophytische Buchenwälder	WM		
	Nadelforsten	WFn		
	Sumpfwälder	WE	15	Par. 15a(1)4
	Schlucht- und Hangwald	WMs		
	sonstige Forstflächen	WFy		
	Birkenmoorwald	WBm	1, 14	Par. 15a(1)4
	Nadel-/Laubmischbestände	WFm		
	Eichen-Hainbuchenwald	WNc		
	Waldlichtungsflur	WO		
	Hutewald	WNh		
	Erlenbruchwald	WBe	14	Par. 15a(1)4
2.4.2.2	STILLGEWÄSSER			
	Tümpel	FT	20	*
	Kleingewässer	FK	21	*
	Weiher / natürliche oder naturgeprägte Flachgewässer	FW	19	*
	künstliche oder künstlich überprägte Stillgewässer	FX		
2.4.2.3	FLIEßGEWÄSSER			
	naturnaher Bach in Bachschlucht	FBs	17/18	Par. 15a(1)5
	künstliche Fließgewässer / Gräben	FG		
	naturnaher Bach	FBn	17	Par. 15a(1)5
	ausgebauter Bach	FBx		
2.4.2.4	GEHÖLZE UND SONSTIGE BAUMSTRUKTUREN			
	Wallhecke	HW		Par. 15b
	Feldhecke, ebenerdig	HF		Par. 15b
	sonstiges naturnahes Feldgehölz	HGy		
	ortsbildprägender bzw. landschaftsbestimmender Einzelbaum / Baumgruppe	HGb		Par. 7(2)8
	Baumreihe / Allee	HGr / HGa		Par. 7(2)8
	Fließgewässer begleitender Gehölzsaum	HGf		
2.4.2.5	GRÜNLAND			
	mesophiles Grünland	GM		
	sonstiges artenreiches Feucht- und Naßgrünland	GF		Par. 7(2)9
	artenarmes Intensivgrünland	GI		
	Seggen- und binsenreiche Naßwiesen	GN	5	Par. 15(1)1
2.4.2.6	HOCH- UND ÜBERGANGSMOORE			
	Hoch- und Übergangsmoore	MH	1	Par. 15(1)1
2.4.2.7	GEHÖLZFREIE BIOTOPE DER NIEDERMOORE, SÜMPFE UND UFER			
	Staudensumpf	NSh		Par. 15(1)1
	Landröhricht	NR		Par. 15(1)1
2.4.2.8	ACKER- UND GARTENBAUBIOTOPE			
	Acker	AA		
	Baumschule	ABb		
2.4.2.9	RUDERALFLUREN			
	Halbruderale Gras- und Staudenflur mittlere Standorte	RHm	31	*
	Halbruderale Gras- und Staudenflur feuchter Standorte	RHf	30	*
	Sukzessionssaum			
	Halbruderale Gras- und Staudenflur trockener Standorte	RHt	30	*
2.4.2.10	SIEDLUNGSBIOTOPE			
	Einzel- und Reihenhausbebauung (ohne Parkvillen)	SBe		
	Biotope der gemischten Bauflächen / Dorfgebiete	SD		
	Gärten	SGa		
	Gewerbegebiete / Gewerbebetriebe	SIg		
	öffentliche Grün- und Parkanlage	SP		
	Ballspielanlage / Sportplatz	SEb		
	Abgrabungsfläche	SAG		
	Straßenverkehrsfläche	SVs		

KONFLIKTE

1. naturferner Wald
2. mittelbare Entwässerung
3. teilweise Beweidung
4. erheblicher Nutzungsdruck
5. Knickbeweidung
6. fehlende Gewässerufergehölze
7. Entwässerung
8. ökologisch kritische Bodennutzung
9. Biotopzerschneidung

SONSTIGE PLANZEICHEN

- Nr., unter der der Biotop im Textteil kurz beschrieben wird (kein Par. 15a LNatSchG)
- Nr. unter der der Biotop im Textteil kurzbeschrieben wird (geschützt gem. Par. 15a LNatSchG)
- geschützt gem. Par. 15a LNatSchG
- Biotop geschützt nur bei bestimmter Ausprägung
- Straße / Weg unversiegelt
- Straße / Weg versiegelt
- nicht vorhanden
- 2.4.3 gemeldetes Natur 2000-Gebiet "Birkenmoor bei Groß Niendorf", DE-2127-302

LANDSCHAFTSPLAN GROß NIENDORF

Auftraggeber:
Gemeinde Groß Niendorf

Maßstab:
1 : 5000

Planverfasser:
Planungsbüro Wichmann
Dipl. Ing. / Landschaftsarchitekt
Kirchstr. 14-16, 23795 Bad Segeberg
Tel.: 04551/995835 Fax: 04551/995836
planungsbuero-wichmann@gmx.de

Kartentitel:
Biotop- und Nutzungstypen

gez.: K.Mett

Datum: 03.2007

Karte: 2